

Skala: 1:1000 (A2)

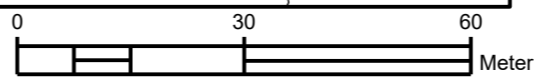

**PLANBESTÄMMELSER**

Följande gäller inom områden med nedanstående beteckningar. Endast angiven användning och utformning är tillåten. Där beteckning saknas gäller bestämmelsen inom hela planområdet.

**GRÄNSBETECKNINGAR**

- Planområdesgräns
- Användningsgräns
- Egenskapsgräns
- Administrativ och egenskapsgräns

**ANVÄNDNING AV MARK OCH VATTEN**

Allmänna platser med kommunalt huvudmannaskap 4 kap 5 § 2

- TORG Torg
- Kvartersmark** 4 kap 5 § 3
  - H<sub>1</sub> Detaljhandel utom handel med livsmedel
  - J<sub>1</sub> Lager
  - Z Verksamheter
  - Z<sub>1</sub> Verkstad

**EGENSKAPSBESTÄMMELSER FÖR KVARTERSMARK**

- Bebyggandets omfattning*
- $e_1$  Högsta utnyttjandegrad i byggnadsarea per fastighetsarea är 40 % 4 kap 11 § 1
  - Marken får inte förses med byggnad. 4 kap 11 § 1
  - Högsta byggnadshöjd i meter. 4 kap 11 § 1
- Utförande*
- $b_1$  Källare får inte finnas. 4 kap 16 § 1
  - $b_2$  Nivå på färdigt golv ska vara minst 252,2 meter över nollplan. 4 kap 16 § 1

*Markens anordnande och vegetation*

- $n_1$  Marken är avsedd för plantering. 4 kap 10 §
- $n_2$  Endast 60 % av fastighetsarean får härdgöras. 4 kap 10 §
- +252.2 Markens höjd över nollplanet ska vara 252,2 meter. 4 kap 10 §

*Stängsel och utfart*

- Körbar förbindelse får inte anordnas. 4 kap 9 §

**ADMINISTRATIVA BESTÄMMELSER**

- Huvudmannaskap*
- Huvudmannaskapet är kommunalt för allmän plats. 4 kap 7 §
- Genomförandetid*
- Genomförandetiden är 5 år. 4 kap 21 §
- Markreservat*
- $u_1$  Markreservat för allmännyttiga underjordiska ledningar. 4 kap 6 §

**GRUNDKARTANS BETECKNINGAR**

	traktgräns
	fastighetsgräns
<b>STORBYN</b>	traktnamn
<b>MELLANBYN</b>	kvarterstraktnamn
1:234	registreringsnummer för fastighet
	väg
	slänt
	byggnad, respektive komplementbyggnad
	lövskog-, bland- resp barrskog
	höjdkurva
+	rutnätspunkt

Koordinatsystem: SWEREF 99 15 00  
Höjdsystem: RH 2000

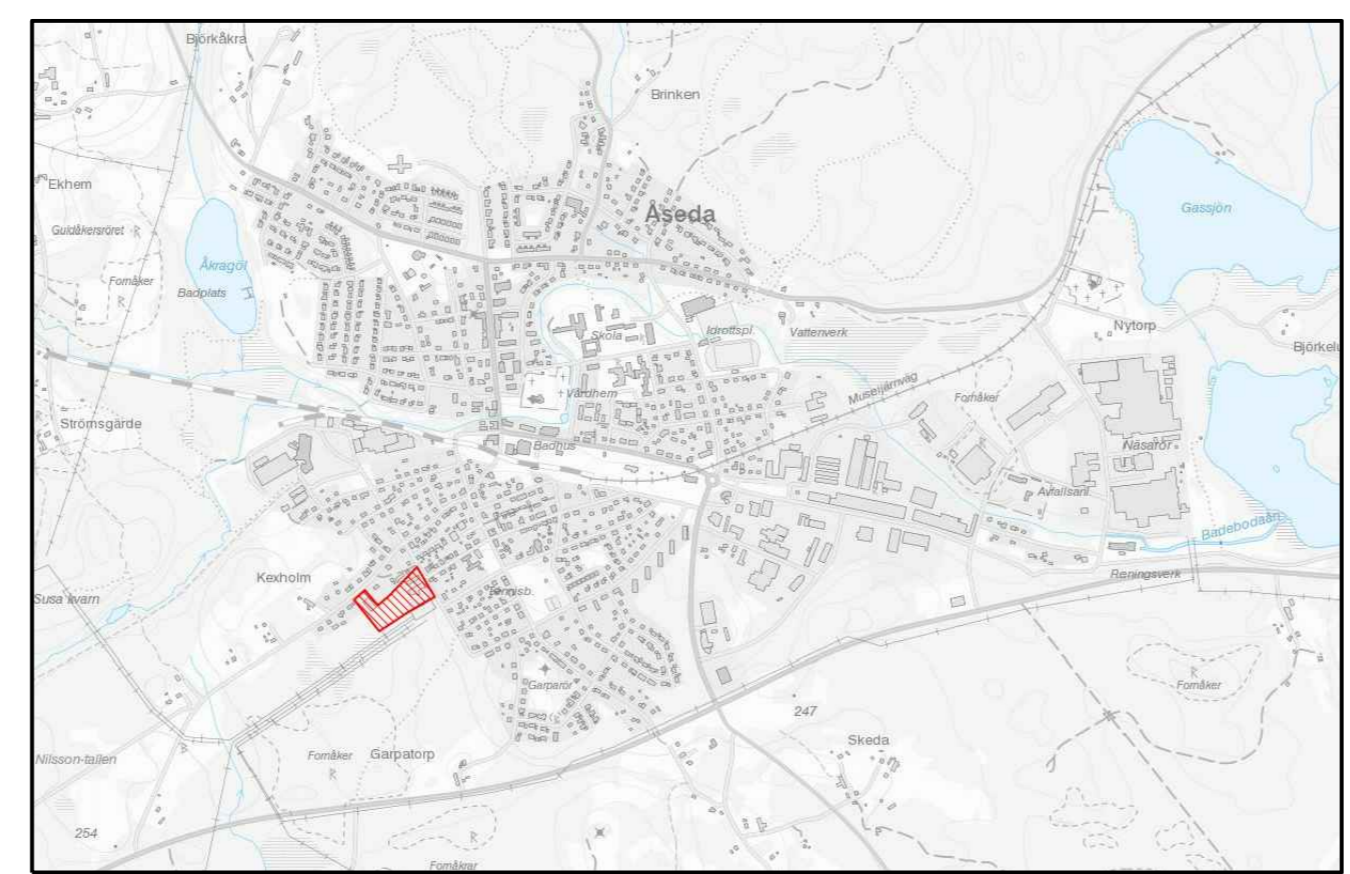

Översiktskarta

Till planen hör:	<input type="checkbox"/> Miljökonsekvensbeskrivning	<input type="checkbox"/>
<input type="checkbox"/> Planprogram	<input checked="" type="checkbox"/> Fastighetsförteckning	<input type="checkbox"/>
<input checked="" type="checkbox"/> Planbeskrivning	<input checked="" type="checkbox"/> Granskningsutlåtande	<input type="checkbox"/>
<input type="checkbox"/> Genomförandebeskrivning	<input type="checkbox"/> Illustrationskarta	<input type="checkbox"/>

<b>Ändring av detaljplan för Åseda 14:121 m.fl.</b>			
Uppvidinge kommun	Kronobergs län	Beslutsdatum	Instans
Antagandehandling		Godkännande	
		Antagande	MBN
		2018-09-27	
Upprättad 2018-05-02	Reviderad 2018-09-11	Laga kraft	
		2018-10-29	
Oskar Johansson Planarkitekt	Ingemar Hugosson Ordf. miljö- och byggnadsnämnden		